

# 中華民國輕艇協會

## 非自願個案處理流程

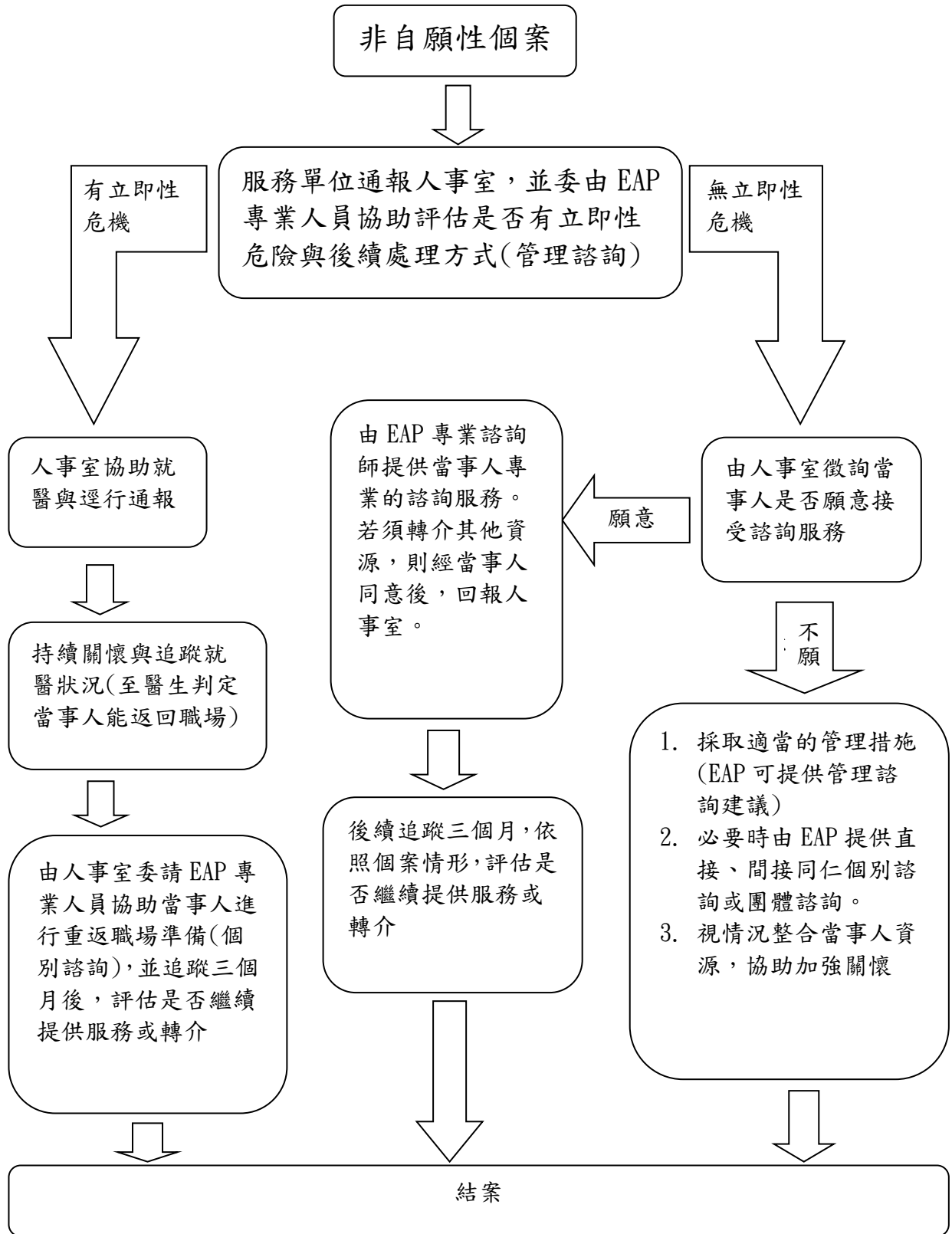

本會專責窗口：黃秋譚 通報電話：(02)2918-5151 傳真：(02)2911-1546  
電子信箱：tpedragon@yahoo.com.tw

# 中華民國輕艇協會

## 危機個案處理流程

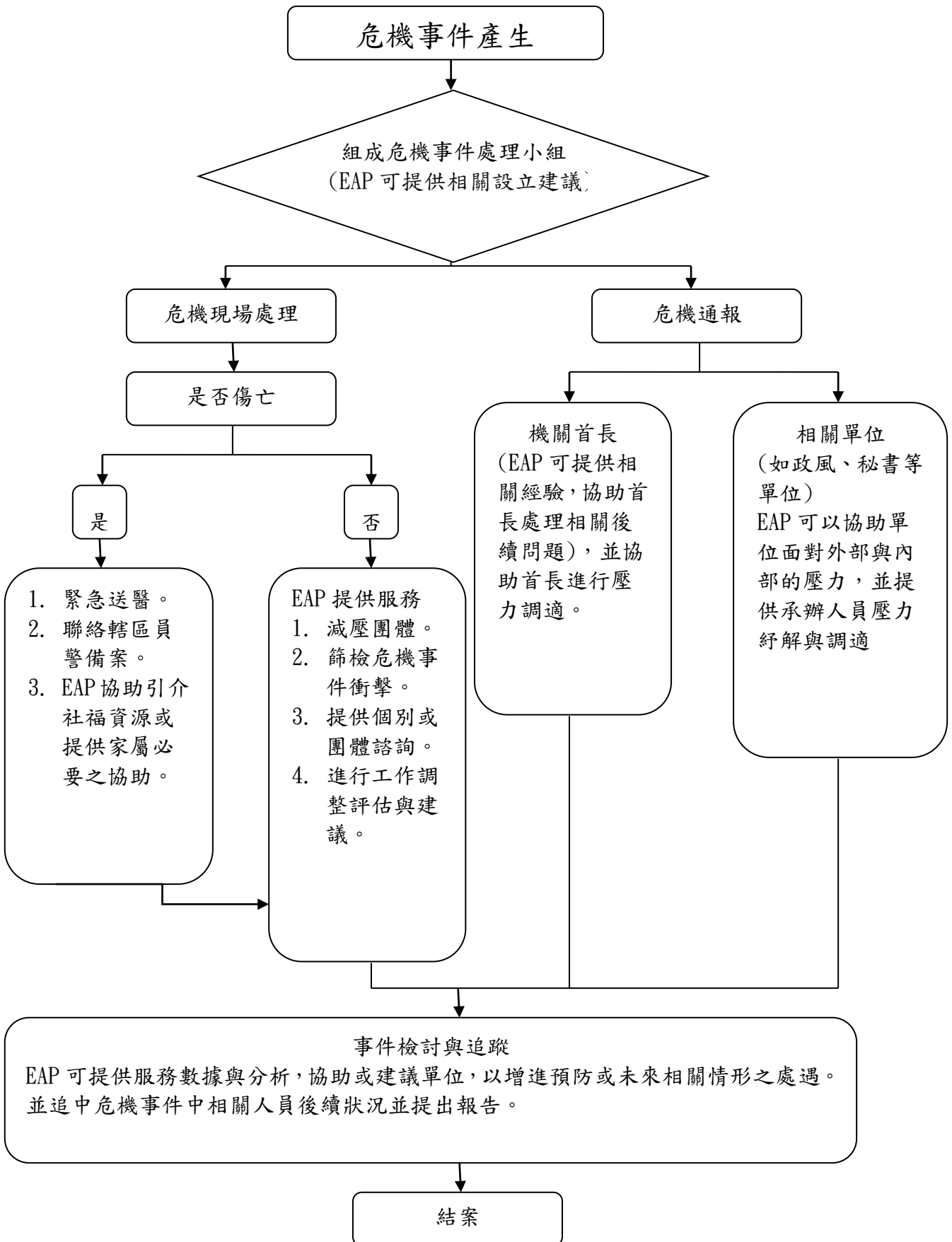

**中華民國輕艇協會**  
**員工職場霸凌處理流程(適用對象為本會員工)**

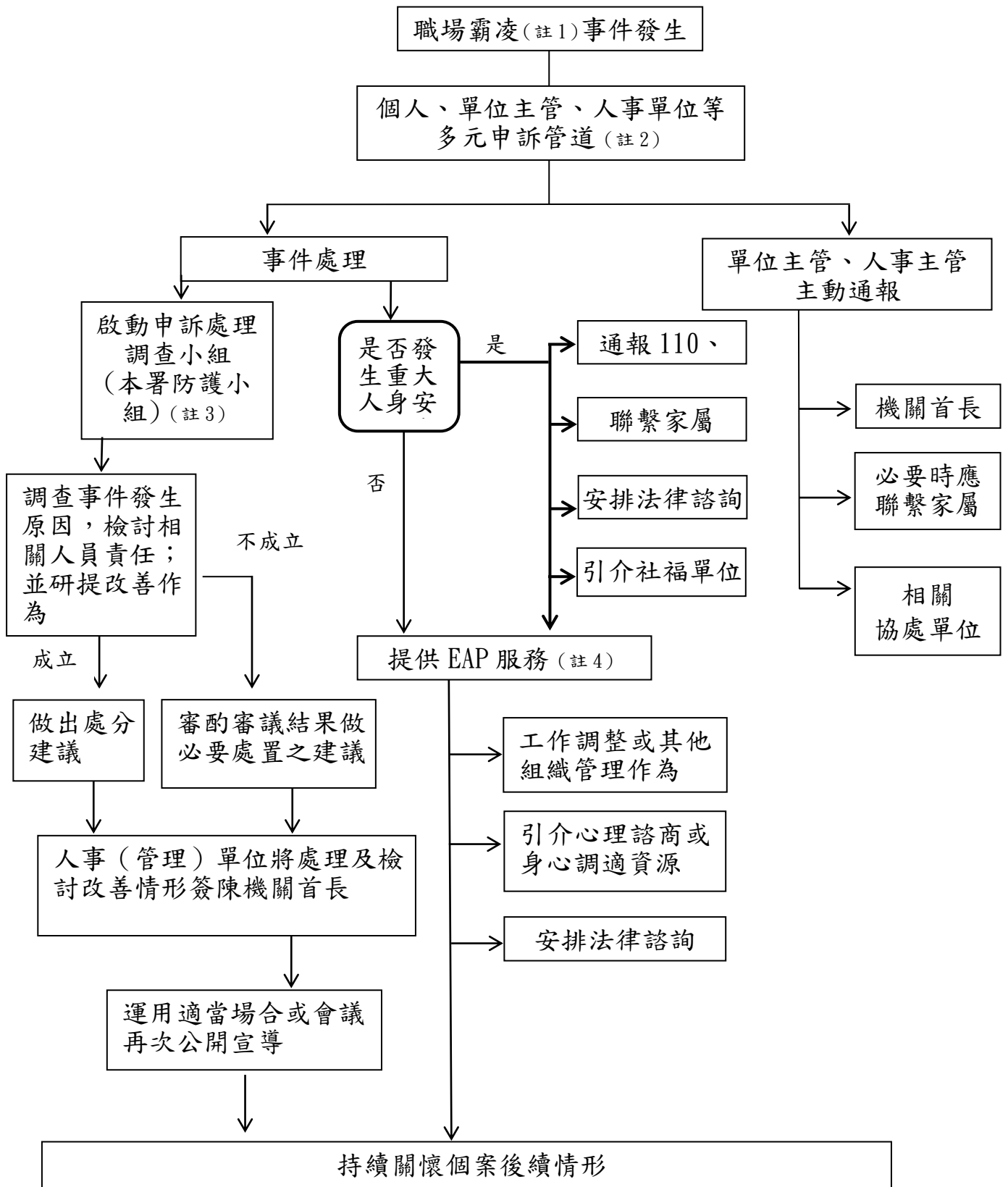

註 1：職場霸凌是指在工作場所中發生的，藉由權力濫用與不公平的處罰所造成的持續性的冒犯、威脅、冷落、孤立或侮辱行為，使被霸凌者感到受挫、被威脅、羞辱、被孤立及受傷，進而折損其自信並帶來沈重的身心壓力<sup>1</sup>。

註 2：本署員工職場霸凌防治申訴管道如下：

- (1)專線電話：02-87711917
- (2)傳真：02-87715753
- (3)電子信箱：rui@mail.sa.gov.tw

註 3：依據公務人員安全及衛生防護辦法第 4 條規定，各機關應指定適當人員，並得聘請相關專家學者，組成安全及衛生防護小組（以下簡稱防護小組），負責督導本機關人員遭受騷擾、恐嚇及威脅等情事之處理，及侵害事故發生原因之調查及檢討改進。

註 4：EAP 服務流程：

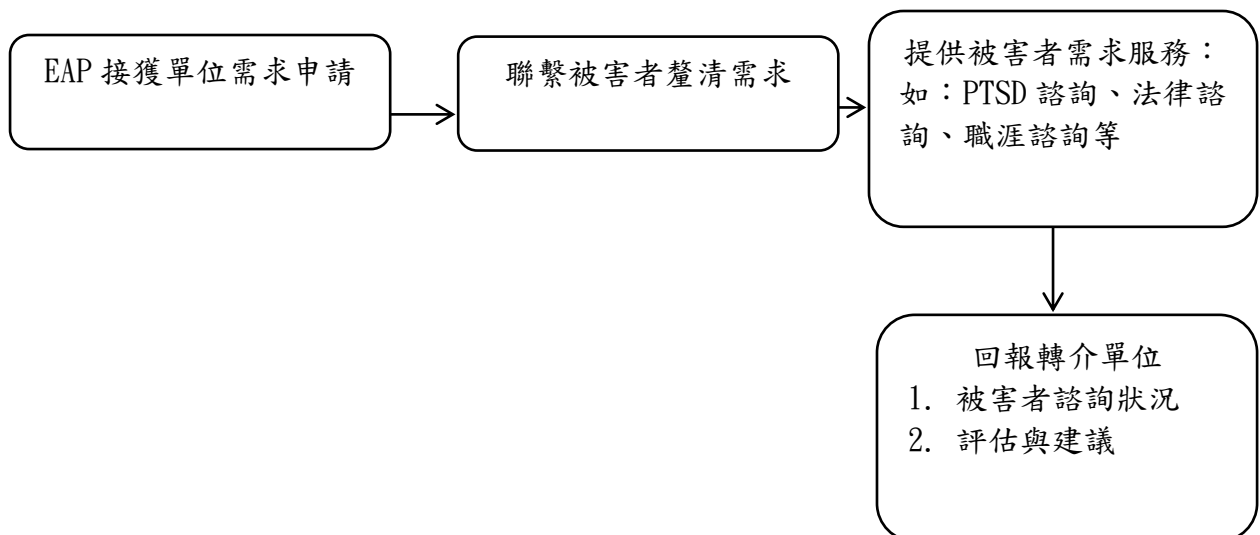

## 中華民國輕艇協會-職場不法侵害通報表

通報內容	
發生日期：_____ 時間：_____	發生地點：_____
受害者	加害者
姓名或特徵：_____	姓名或特徵：_____
性別： <input type="checkbox"/> 男 <input type="checkbox"/> 女	性別： <input type="checkbox"/> 男 <input type="checkbox"/> 女
<input type="checkbox"/> 外部人員	<input type="checkbox"/> 外部人員
<input type="checkbox"/> 內部人員（所屬部門/單位：_____）	<input type="checkbox"/> 內部人員（所屬部門/單位：_____）
受害者及加害者關係：_____	發生原因及過程：_____
不法侵害類型： <input type="checkbox"/> 肢體不法侵害 <input type="checkbox"/> 語言不法侵害 <input type="checkbox"/> 心理不法侵害 <input type="checkbox"/> 性騷擾 <input type="checkbox"/> 跟蹤騷擾 <input type="checkbox"/> 其他：_____	造成傷害： <input type="checkbox"/> 無 <input type="checkbox"/> 有（請填下述內容） 1. 傷害者： <input type="checkbox"/> 受害者 <input type="checkbox"/> 加害者 <input type="checkbox"/> 其他____ 2. 傷害程度：_____
	目擊者： <input type="checkbox"/> 無 <input type="checkbox"/> 有（請填姓名）_____

通報人：\_\_\_\_\_ 通報日期/時間：\_\_\_\_\_

### 職場不法侵害處置表

處置情形	
受理日期：_____ 時間：_____	調查時間：_____
參與調查或處理人員： <input type="checkbox"/> 外部人員（請敘明，如警政人員） <input type="checkbox"/> 內部人員（請敘明，如保全、人資等）	傷者需醫療處置否： <input type="checkbox"/> 否 <input type="checkbox"/> 是 事發後雙方調解否： <input type="checkbox"/> 否 <input type="checkbox"/> 是
受害者說明發生經過與不法侵害原因：（請敘明，可舉證相關事證）_____	
加害者說明發生經過與不法侵害原因：（請敘明，可舉證相關事證）_____	
目擊者說明發生經過與不法侵害原因：（請敘明，可舉證相關事證）_____	
調查結果：（請敘明，可舉證相關事證）_____	
受害者安置情形	加害者懲處情形
<input type="checkbox"/> 無 <input type="checkbox"/> 醫療協助 <input type="checkbox"/> 心理諮商 <input type="checkbox"/> 同儕輔導 <input type="checkbox"/> 調整職務 <input type="checkbox"/> 休假 <input type="checkbox"/> 法律協助 <input type="checkbox"/> 其他：_____	外部人員： <input type="checkbox"/> 無 <input type="checkbox"/> 送警法辦 內部人員： <input type="checkbox"/> 無 <input type="checkbox"/> 調整職務 <input type="checkbox"/> 送警法辦 <input type="checkbox"/> 其他_____
向受害者說明事件處理結果否： <input type="checkbox"/> 否 <input type="checkbox"/> 是（請註明日期）	
未來改善措施：	

處理者：\_\_\_\_\_ 處理日期/時間：\_\_\_\_\_

審核者：\_\_\_\_\_ 審核日期/時間：\_\_\_\_\_

## 職場不法侵害事件處理相關協助資源

協助單位	事件處理	查詢/聯絡方式
縣市政府勞工主管機關	就業歧視、勞資爭議案件調解、職場勞動條件、職場性別平等(如:性別歧視、性騷擾、工作平等)。	勞動部職業安全衛生署/地方主管機關一覽表 ( <a href="https://www.osha.gov.tw/1106/1164/1165/1465/10084/">https://www.osha.gov.tw/1106/1164/1165/1465/10084/</a> )
勞動檢查機構	事業單位未採取職業安全衛生法建立危害預防機制與措施	勞動部職業安全衛生署/勞動檢查機構一覽表 ( <a href="https://www.osha.gov.tw/1106/1164/1165/1169/4314/">https://www.osha.gov.tw/1106/1164/1165/1169/4314/</a> )
警政機關	涉及公然侮辱、傷害、殺人、妨害名譽、恐嚇、跟蹤騷擾等  遇職場不法侵害事件時，使用「110 視訊報案」APP，「視訊報案」結合 GPS 定位及即時視訊報案功能，能於身處不便出聲之狀況，一鍵即可讓警方掌握使用者即時定位及現場影像，並可與受理員警直接視訊對談。	110  「110 視訊報案」APP  iOS系統  Android系統
衛生福利部醫事司	妨礙醫療業務之執行：醫療法為保障醫事人員執業與病患安全，任何人不得以強暴、脅迫、恐嚇或其他非法之方法，妨礙醫療業務之執行。	02-85906666 台灣病人安全通報系統 <a href="https://www.patientsafety.mohw.gov.tw/">https://www.patientsafety.mohw.gov.tw/</a> 
衛生福利部護理及健康照護司	落實醫療機構設置標準之護理人力配置及保障護理人員執業權益	護理職場爭議通報平台 (02)8590-7123 <a href="https://reurl.cc/k1oGZ9">https://reurl.cc/k1oGZ9</a> 
公務人員保障暨培訓委員會	勞工兼具公務人員身分者之權益保障事項	(02)8236-7000
法律扶助基金會	民、刑法等相關法律諮詢	412-8518 全國市話可直撥，手機請加(02) (02)2322-5255

## 身心健康諮詢及輔導相關協助資源

行政主管單位	相關資源	查詢/聯絡方式
勞動部 勞動福祉退休 司	員工協助方案:辦理員工協助方案教育訓練,並提供專家入場輔導服務,協助企業建立員工協助措施,增進員工工作適應及身心健康。	員工協助方案專線 02-2596-5573 網站:勞動部/業務專區/退休、福祉/ 員工協助方案
	工作與生活平衡措施:鼓勵企業推動工作與生活平衡,補助企業辦理員工關懷紓壓課程與友善家庭措施,支持企業營造友善職場。	工作生活平衡專線 02-2369-4168 網站:勞動部/業務專區/退休、福祉/ 工作與生活平衡
衛生福利部 心理健康司	因為面對職場不法侵害、霸凌、生活、學業、工作或其他事件造成情緒困擾、壓力或自殺問題,提供一般輔導、自殺評估,有需要時,亦會轉介醫療單位資訊。	1925 安心專線 24 小時服務
		全國社區心理衛生中心 <a href="https://reurl.cc/9GDZRv">https://reurl.cc/9GDZRv</a> 
衛生福利部 國民健康署	辦理職場心理健康促進課程、設置心理諮商室或諮商專線,主動關懷員工,提供促進心理健康衛教資料,辦理暴力危害預防(如:設置申訴管道、訂定職場暴力防止計畫等)。	網站:衛生福利部國民健康署/健康職場資訊網 <a href="https://health.hpa.gov.tw/hpa/info/certified.aspx">https://health.hpa.gov.tw/hpa/info/certified.aspx</a>
社團法人國際 生命線台灣總 會	提供心理諮商輔導及法律諮詢	服務專線:1995
財團法人張老 師基金會	提供心理諮商輔導	服務專線:1980
勞工健康服務 中心	職場不法侵害預防諮詢、職場心理健康及勞動權益等相關資源轉介服務	勞工健康照護資訊平台 <a href="https://ohsip.osha.gov.tw/">https://ohsip.osha.gov.tw/</a>
財團法人職業 災害預防及重 建中心	職場心理健康及勞動權益等相關資源轉介服務	<a href="https://www.coapre.org.tw/home.html">https://www.coapre.org.tw/home.html</a>